

E-learning class

Podemos generar una red de trabajo.

Programa de alumno: Viene instalado en todas las netbooks. Aparece en la parte superior la barra de herramientas.



Barra de Herramientas del alumno

El alumno coloca la flecha del mouse en la parte superior media de la pantalla para que aparezca la barra de herramientas. El alumno abre el primer icono y aparecen los profesores disponibles para unirse a la clase. Se selecciona uno de ellos y aparece un cuadro que solicita nombre del alumno y se acepta. Esperar y se conecta al profesor con el nombre del alumno junto con los demás alumnos conectados.

En la pantalla del profesor: Aparece un botón en el programa profe para aceptar, seleccionar o rechazar. Cuando el profesor acepta, se activan los otros iconos en la pantalla del alumno para interactuar.

Programa de docente. Primero nos conectamos a la red (no necesariamente hay acceso a internet) AP1 es el router o Ap2 etc (es el nombre que usualmente le dan al router en los salones

Los alumnos se conectan también. Comienzan a aparecer los nombres de ellos para que yo los acepte. Aparece cada alumno en forma de pantallita azul en el monitor del docente.

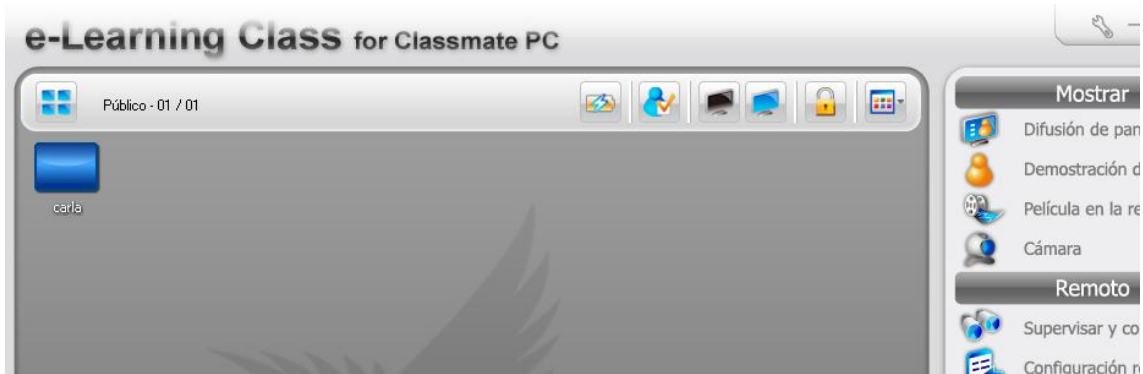

Hay que pintar todas las pantallas o solo la de los alumnos que queramos q participen o vean algo antes de cualquier control (funciona como cuando pintamos algo para modificar, deletar, etc en la pc.)

Herramientas: Mostrar, Remoto, Grupo, Quiz, Otros.

FUNCION MOSTRAR

En MOSTRAR puedo elegir al alumno haciendo click sobre su pantalla. Ir a demostración del alumno. Se debería ver lo que está haciendo ese alumno.

Si en la pantalla aparece la mano levantada, el docente selecciona los alumnos que deben bajar la mano. Puede bajarle la mano con botón derecho. Aparece la opción de BAJAR TODAS LAS MANOS

En DIFUSION DE PANTALLA, aparece lo que lo que el profesor ve y puede hacer en otros archivos y

programas o la net y compartir con los alumnos seleccionados. El alumno ve la pantalla del docente.

En mostrar aparece la opción DIFUSION EN PANTALLA que es para que el docente muestre algo a todos los alumnos. Si se quiere mostrar un video se acciona PELICULA EN RED. Seleccione el archivo con el audio o película en algún archivo del profesor. Aparece abajo un recuadro con la opción ABRIR, desde la cual el docente carga el archivo deseado.

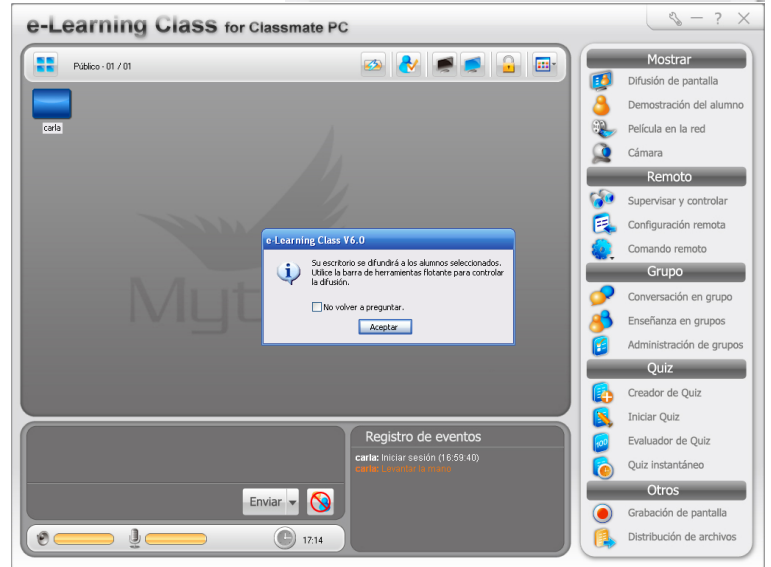

Difusión de pantalla

Se ve la maquina del alumno

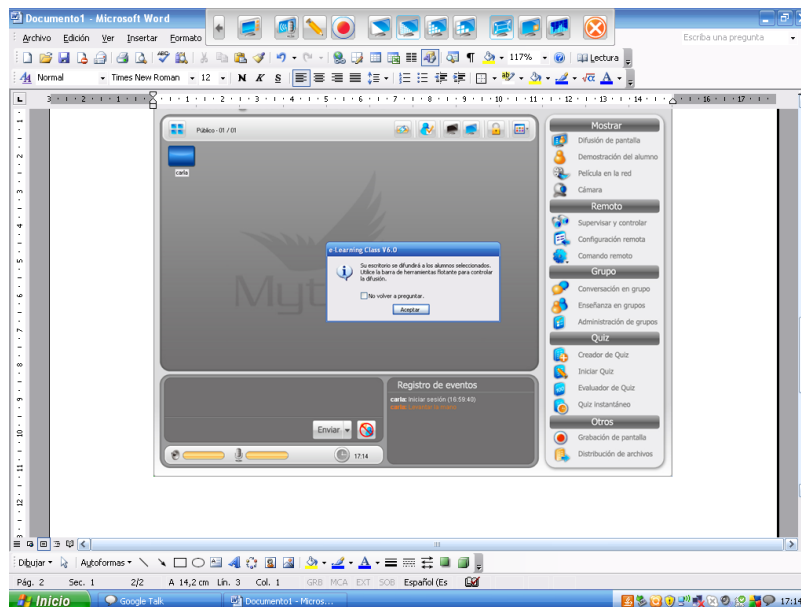

Demostración del alumno

Cuando tengo el video, hay q ponerle pausa y voy hasta el final del track (adelanto todo) y para q no salga cortado y después se vuelve al principio para poner play y comenzar a pasarlo. Es la única forma que salga bien. Hay que tener en cuenta q la extensión del archivo sea compatible con el lector de la net: Windows Media

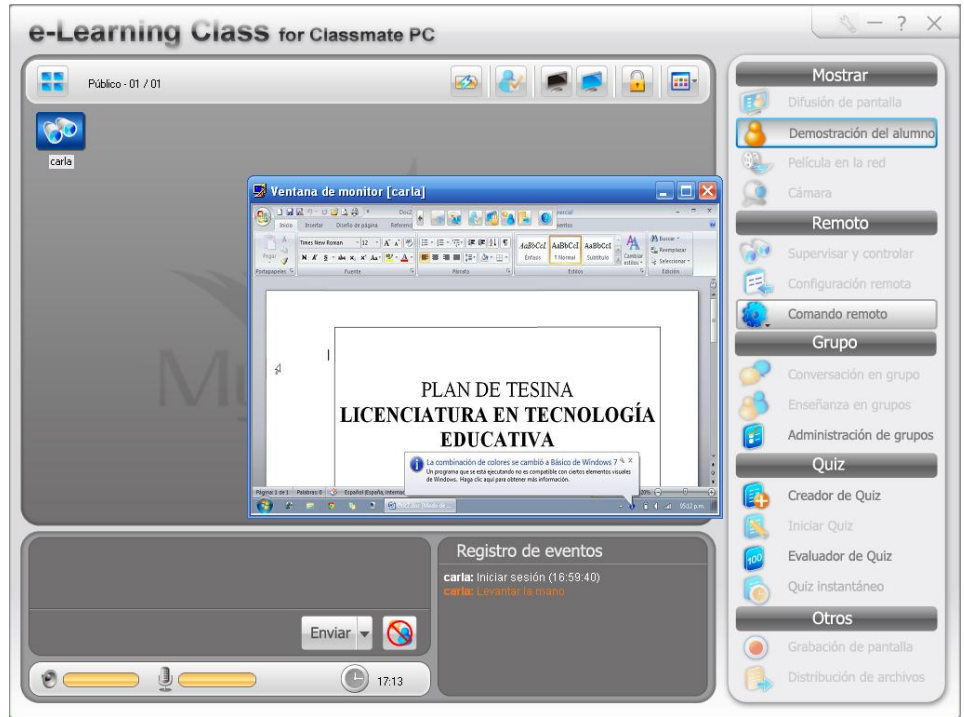

Película en red

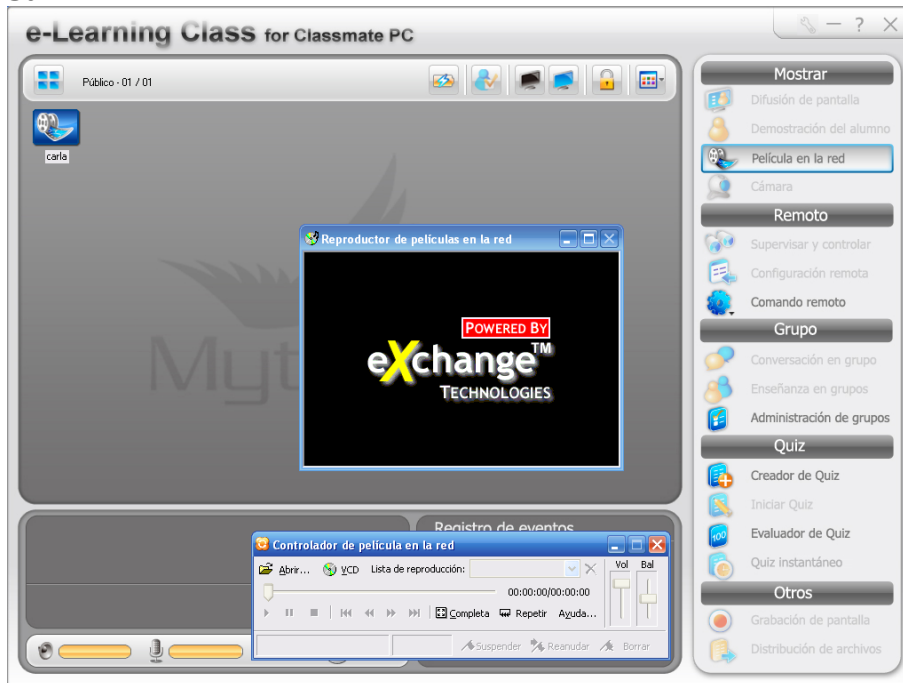

En cámara

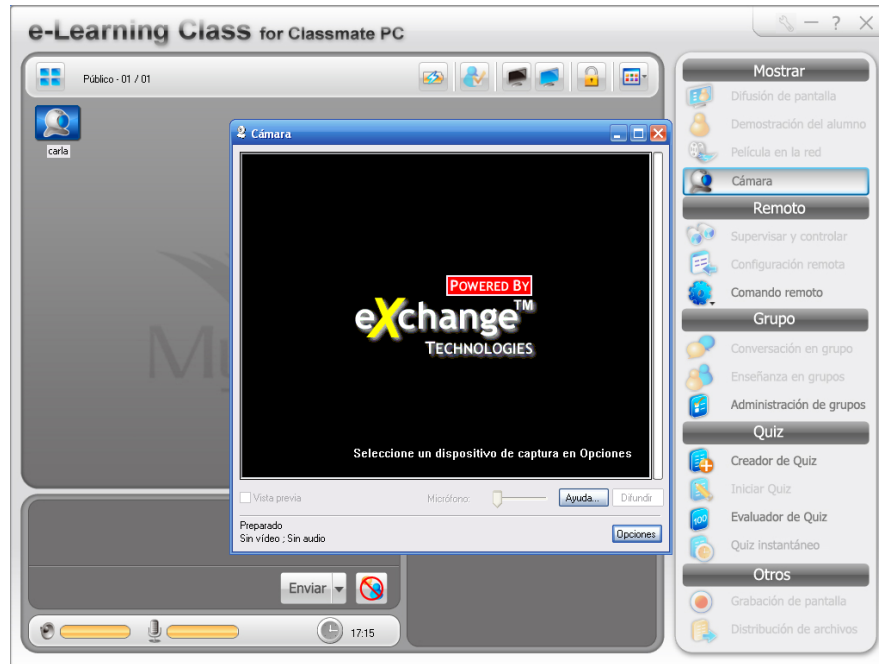

FUNCIÓN REMOTO

Para monitorear a los alumnos o alguno en particular. Primero pinto el target y después oprimo en REMOTO la función **supervisar y controlar**.

Configuración remota describe el estado del aula digital. **Comando remoto** es para q el profesor apague al alumno, lo desconecte. Al hacer esto, el alumno se desconecta y su net se apaga. Solo puede conectarse si el alumno la reinicia y elige la clase de la cual participar. No puede incluirlo el profesor. También, esta función permite acceder a todos los programas sin minimizar ni salir de e-learning.

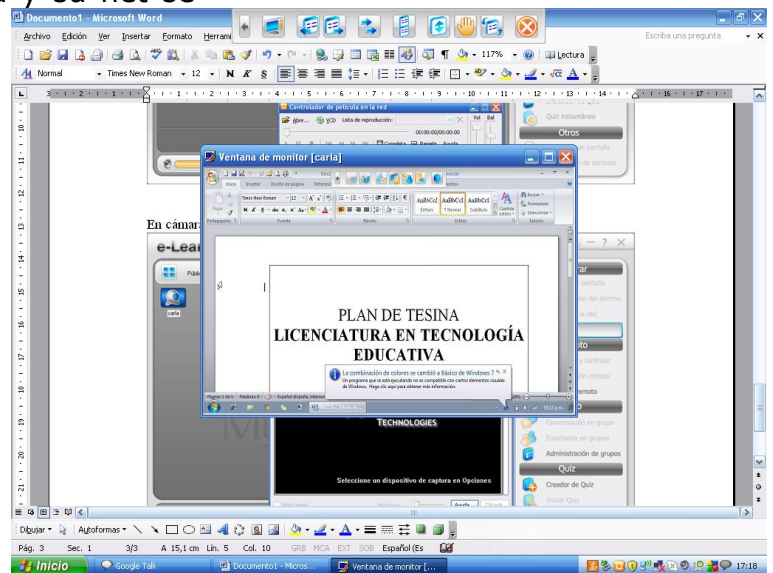

Configuración remota

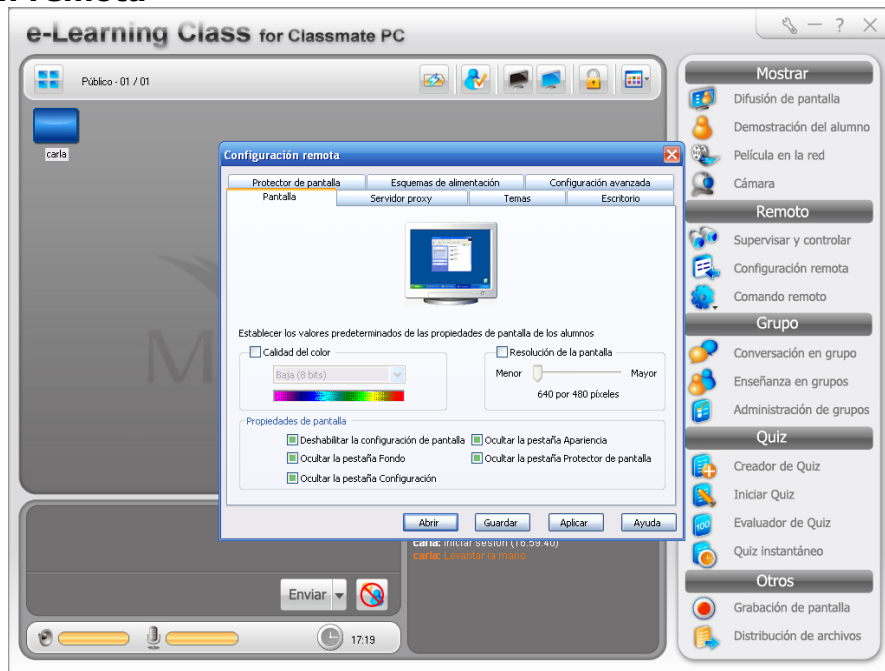

Desconectado el alumno

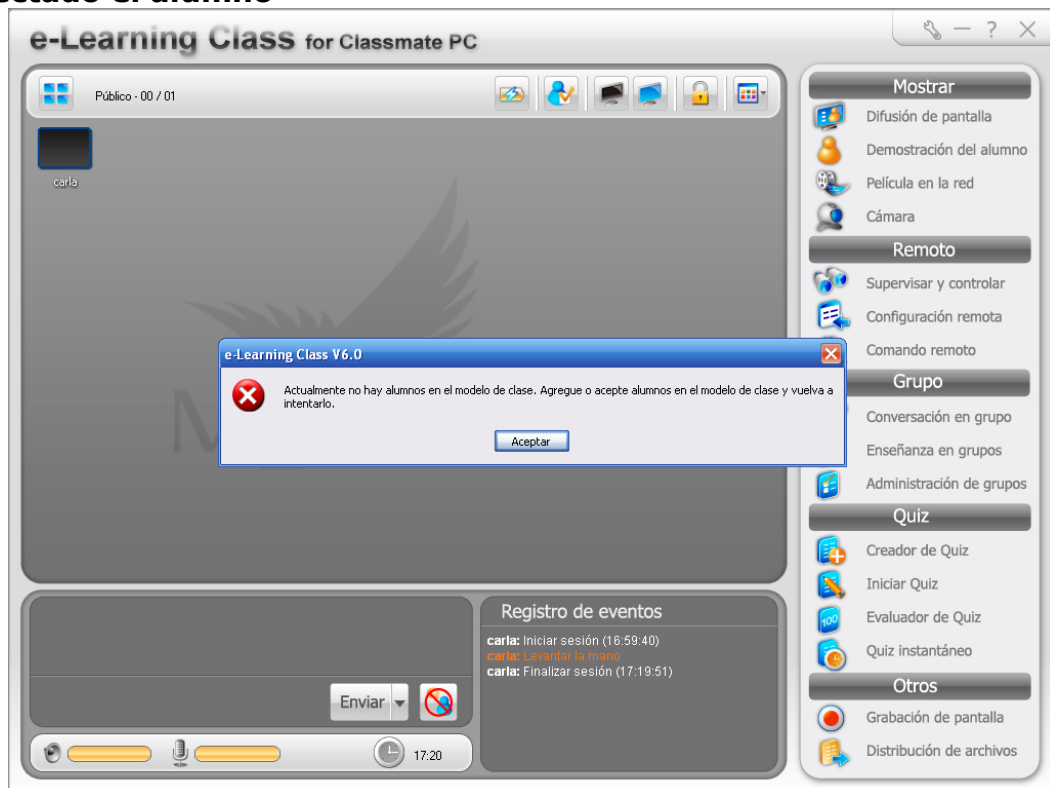

Estado de maquinas conectados.

Comando remoto permite abrir algún programa de la computadora.

Si el alumno está conectado:

Desde comando remoto:

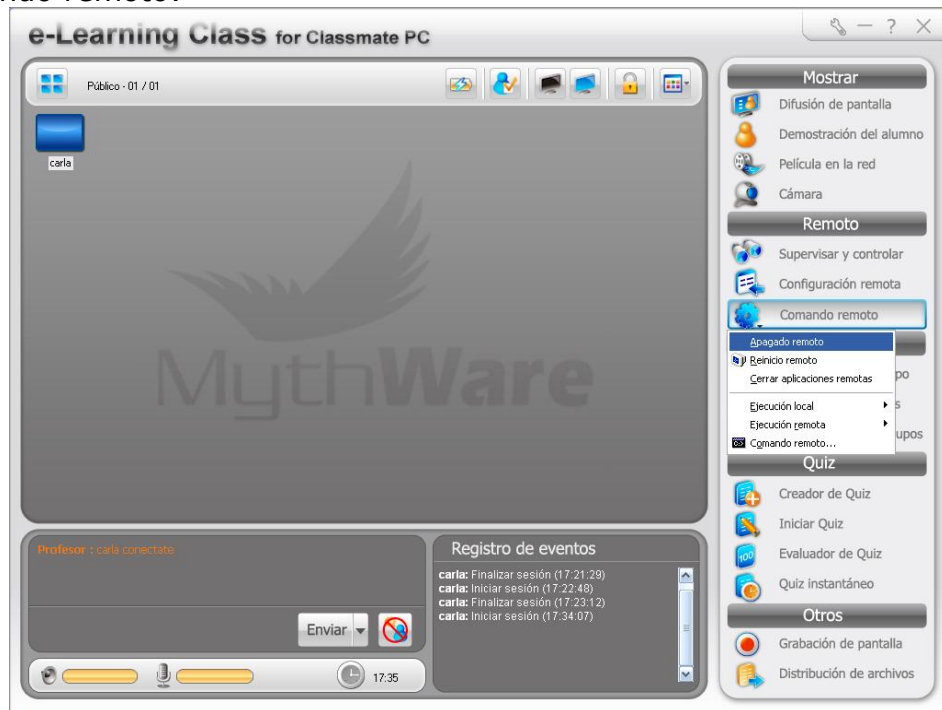

Puedo apagado remoto.
Aparece:

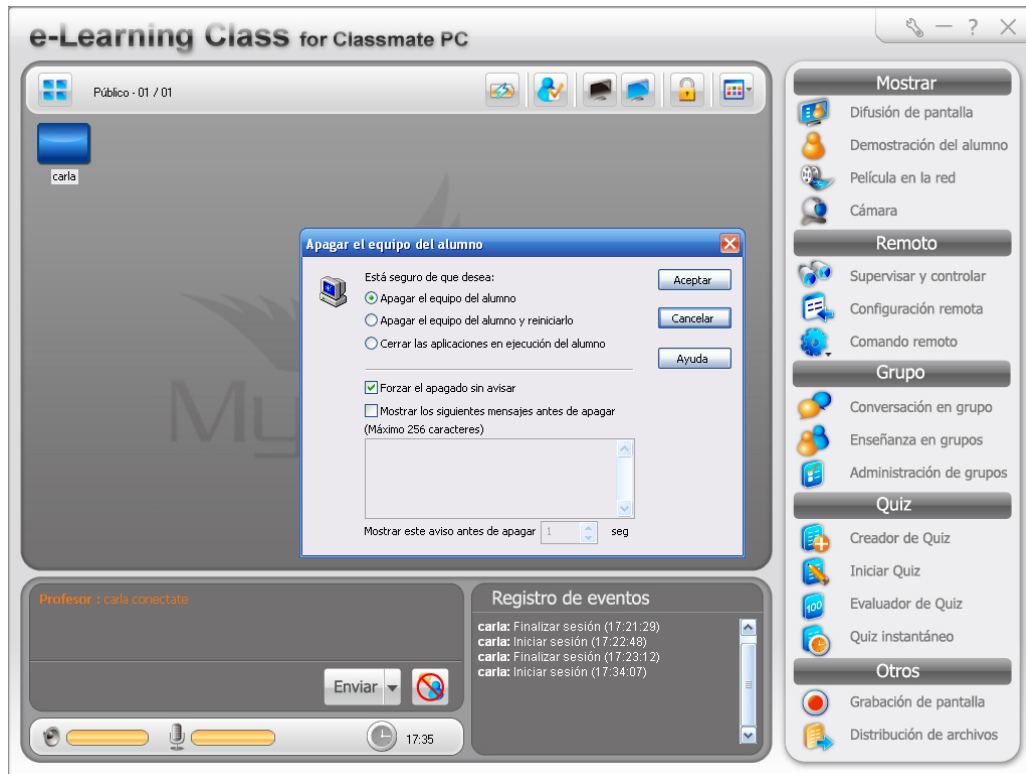

Aceptar.
Y al alumno se le apaga la netbook y al docente le aparece el icono negro.



Para volverse a conectar el alumno se necesario prender la maquina del alumno.

FUNCION GRUPO

En ADMINISTRACION DE GRUPO, se elige NUEVO y se pone nombre al grupo. Se aprieta agregar y aparecen los nombres de todos los alumnos conectados. Se seleccionan los que quiero para ese grupo y ACEPTAR. Se abre una ventana nueva con el nombre del grupo y la lista de ese grupo solamente. Apretar CREAR. Aparece una ventana con el nombre de grupo ya creado y la posibilidad de abrir otro grupo. Se repite la operación para formar cada grupo. Cerrar para concluir la formación de todos los grupos.



Para generar CONVERSACION EN GRUPO el profesor pinta quienes participan y para empezar a interactuar el docente elige INICIAR. El docente puede escribir debajo y enviar comentario o moderar la conversación también. El alumno tiene opciones de marcar que desea dejar de hablar o que desea participar. Escribe debajo lo que tiene para compartir y envía

ENSEÑANZA EN GRUPOS es para activar a un alumno y pasivizar a otro o para que uno muestre algo a otro.

Administración de grupo

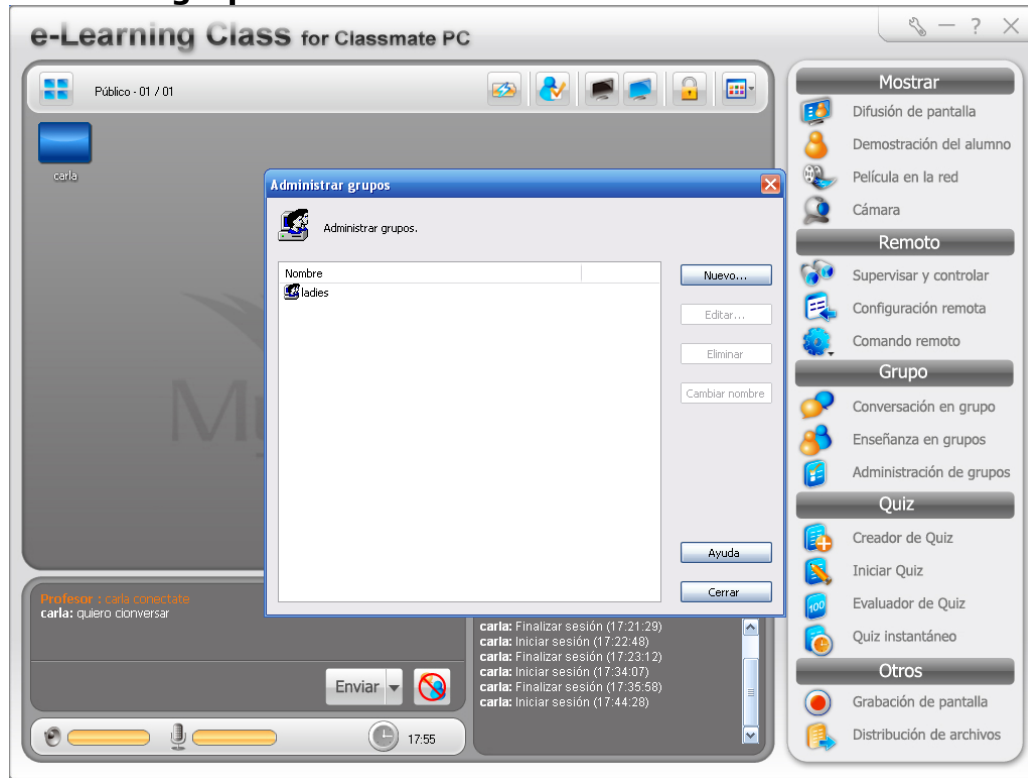

Pinto el alumno y voy a conversación en grupo:

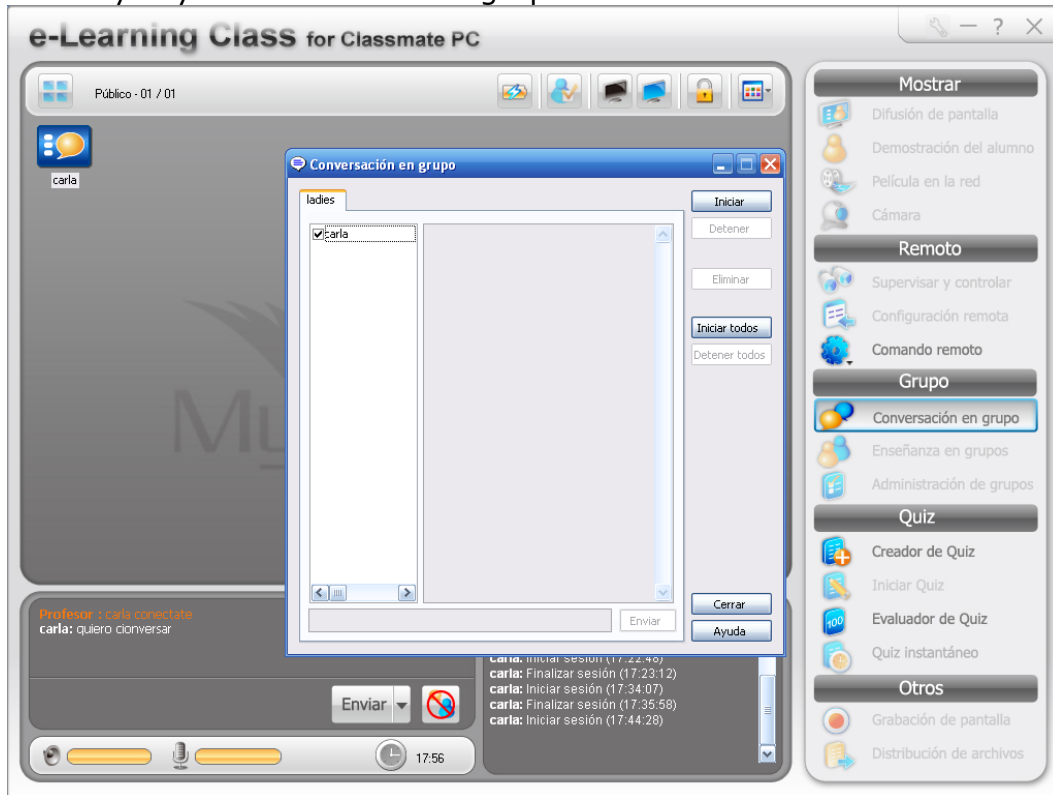

Apretar el botón iniciar (el docente). Se inicia la conversación:

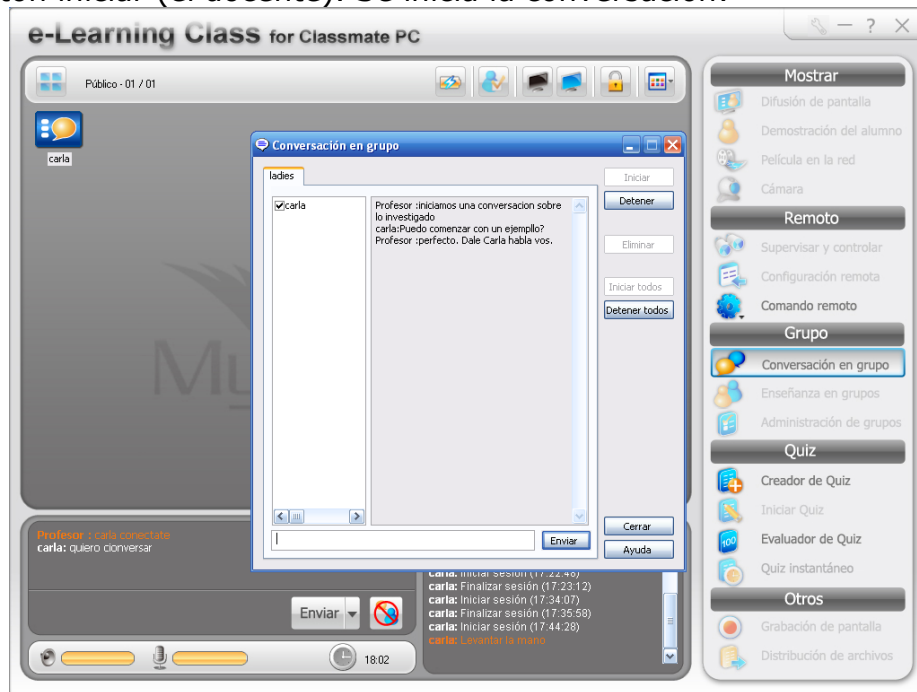

Detener.

Enseñanza en grupos:

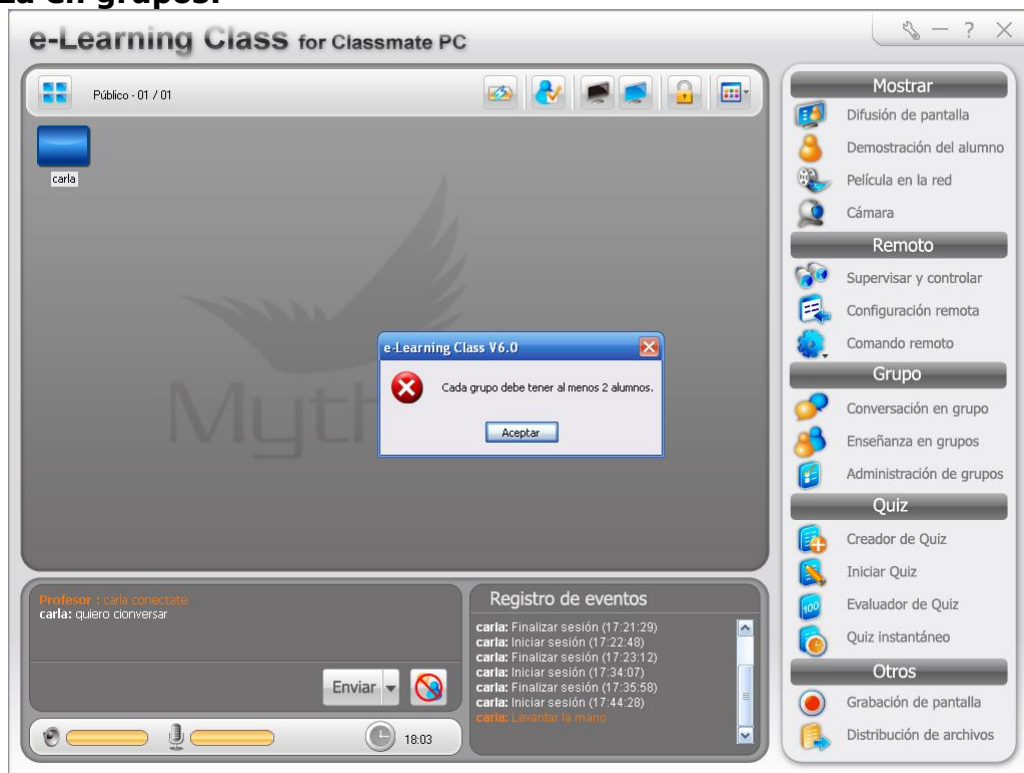

FUNCION QUIZ

Creador de quiz para evaluaciones. En el icono 4 en la parte superior se selecciona el tipo de preguntas y variaciones para crear el test. Primero se debe seleccionar AGREGAR para redactar el nombre del test /tema. En el mismo icono aparecen 4 tipos de examen para incluir en ese formato las preguntas. Se pueden mezclar los tipos de preguntas en el mismo grupo creado o agregado. En titulo de la pregunta, se escribe la pregunta en si y debajo aparecen las opciones de multiple choice para las respuestas posibles. Se debe indicar al correcta con tick.

Se indica en otro cuadro también: Nombre del Quiz- Clase- Profesor -Se puede determinar el tiempo de respuesta- Puntaje predeterminado u opción a modificar, aparece la opción debajo. Al terminar el profesor guarda en un archivo en su máquina el test. La función aparece arriba como en Word.

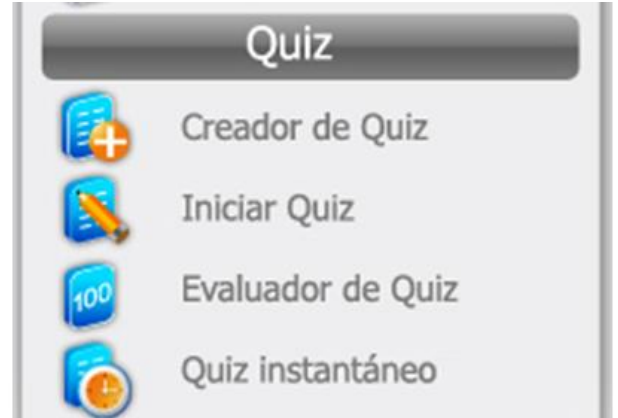

En la misma ventada de INICIAR QUIZ se puede enviar al alumno elegido. Se elige opción INICIAR para dar comienzo cuando se desee y corre el tiempo de examen predeterminado por el docente en la creación. El alumno la envía al profesor al concluir haciendo clic en la pantalla. EL profesor la recibe y va a EVALUADOR DE QUIZ donde aparece la evaluación enviada. Avisa cuando están todas las evaluaciones entregadas. En esta función a parece GUARDAR para salvar las calificaciones realizadas. En la opción parte superior ESTADISTICAS podes llevar registro de resultados. En ENVIAR se puede elegir enviar el test evaluado a los alumnos.

QUIZ INSTANTANEO permite enviar preguntas instantáneas. Se crea como en la opción CREADOR pero sin la opción de crear grupo ya que puede enviarse la evaluación durante la clase de a una pregunta a la vez y se puede determinar un tiempo más corto. Por ejemplo para hacer juegos en clase.

Creador de quiz

Vamos creando la quiz. Hacemos clic en Agregar pregunta de varias respuestas, por ejemplo.

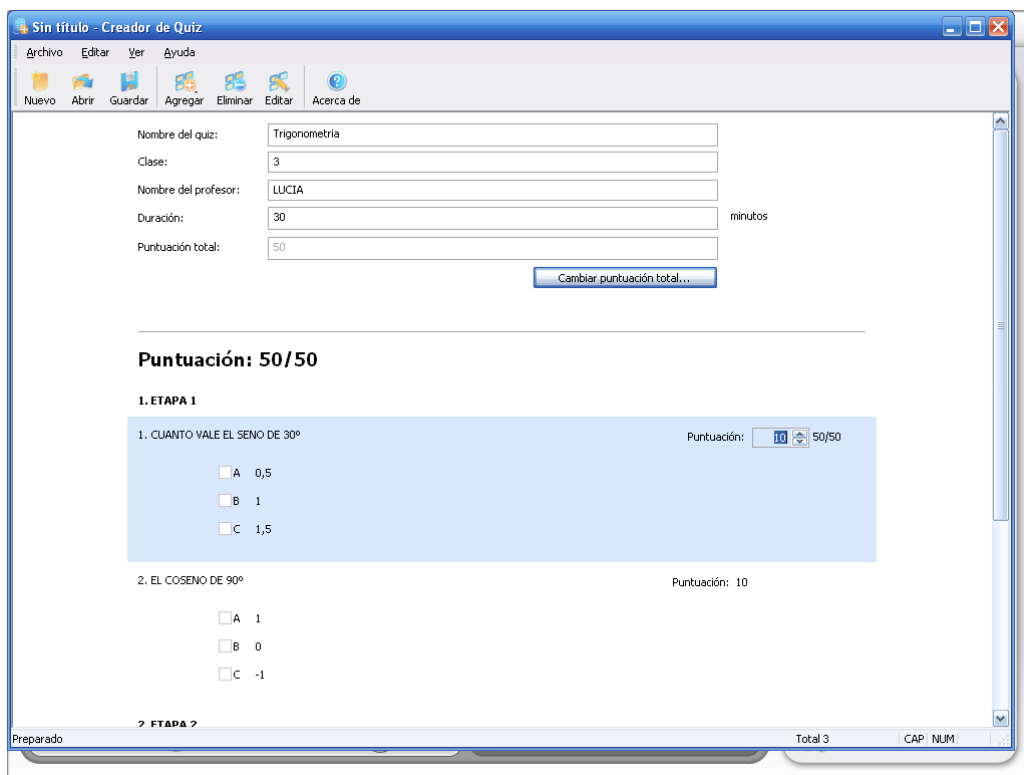
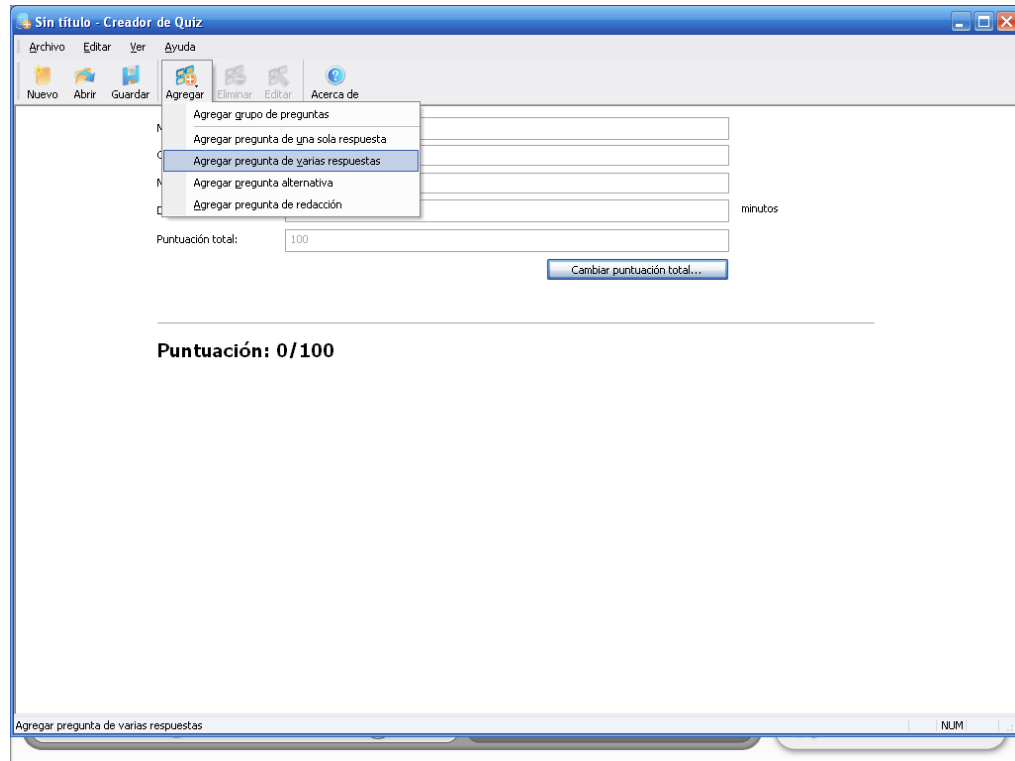

Lo guardo en mi computadora.

Voy a iniciar quiz, señalo el alumno, busco la prueba e inicio.

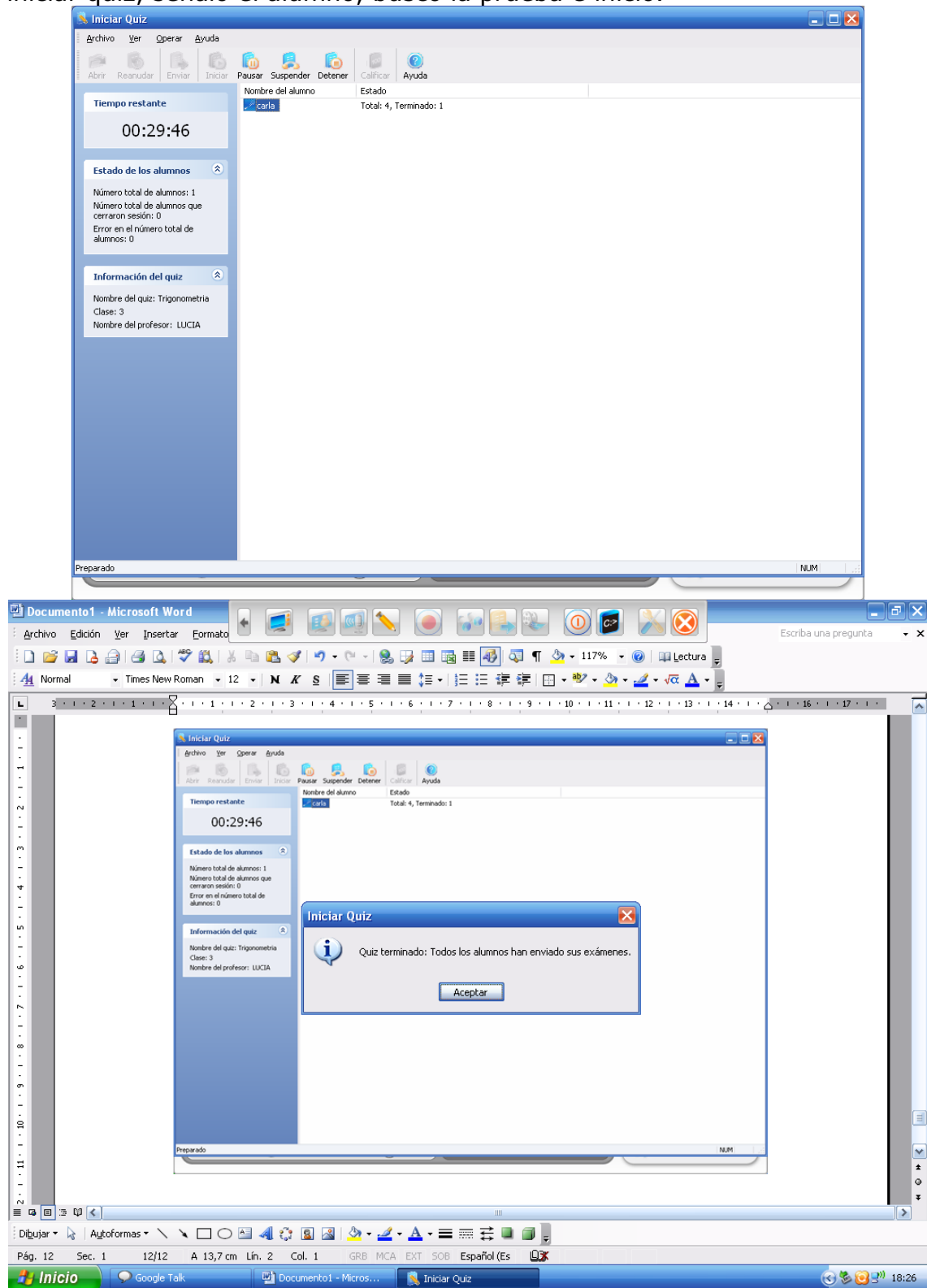

Voy a calificar:

Evaluador de Quiz

Trigonometria

Clase: 3
 Nombre del profesor: LUCIA
 Duración: 30 minutos
 Nombre del alumno: carla

Puntuación: 20/50

1. ETAPA 1

1. CUANTO VALE EL SENO DE 30° Puntuación: 5/5

A 0,5
 B 1
 C 1,5

* Haga clic aquí para agregar comentarios.

2. Un triangulo rectangulo tiene todos sus angulos congruentes Puntuación: 5/5

Verdadero Falso

Preparado Total 4 preguntas NUM

Evaluador de Quiz

3. EL COSENO DE 90° Puntuación: 10/10

A 1
 B 0
 C -1

* mb

2. ETAPA 2

4. DEFINE LAS FUNCIONES TRIGONOMETRICAS Puntuación: 10/30

union, diversificacion, calculos

* Pésimo alumna Carlallson: seno, coseno, tangente, cotangente, secante y cosecante.

Preparado Total 4 preguntas NUM

Estadística:

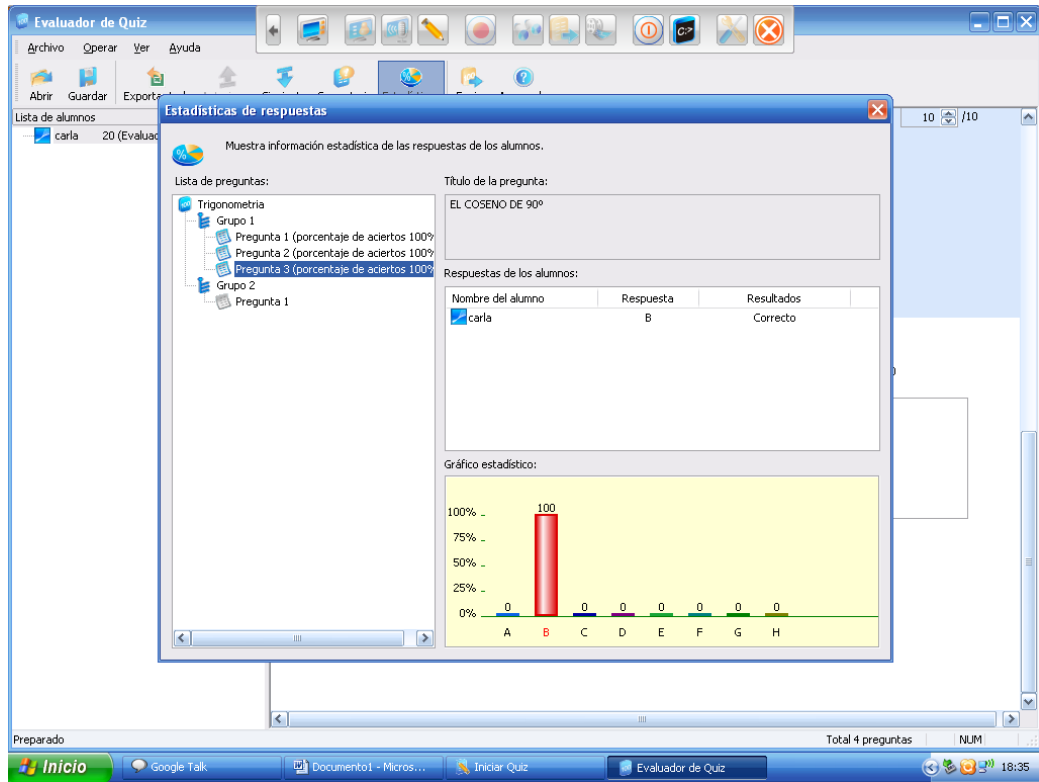

3. EL COSENO DE 90°

A 1

B 0

Enviar

Seleccione un alumno.

Nombre del alu...	Estado
<input checked="" type="checkbox"/> carla	Evaluado

Seleccionar todo Enviar Salir

cotangente, secante y cosecante.

Puntuación: 0/30

Quiz instantáneo

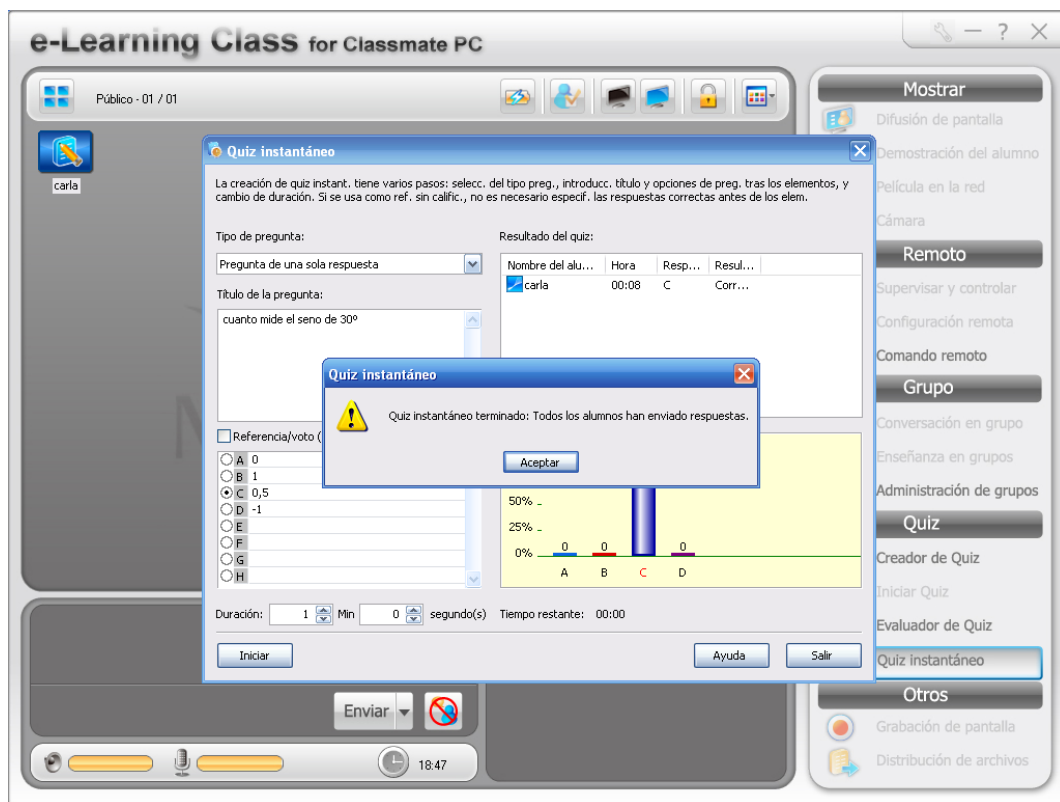
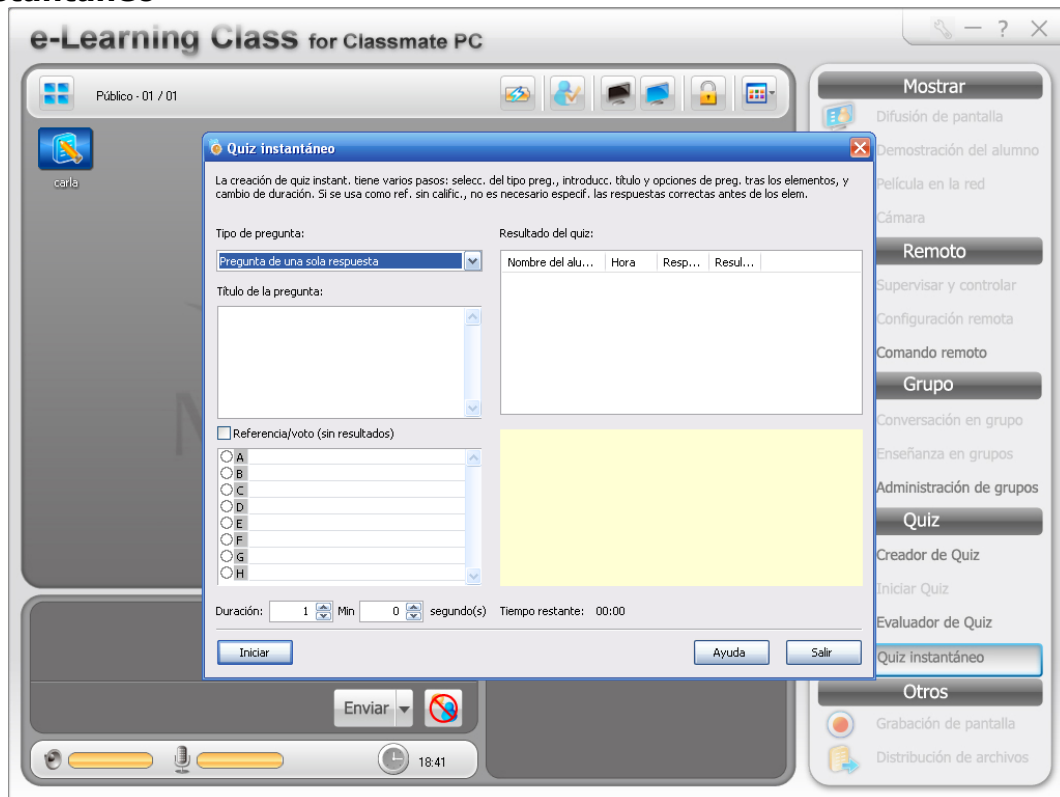

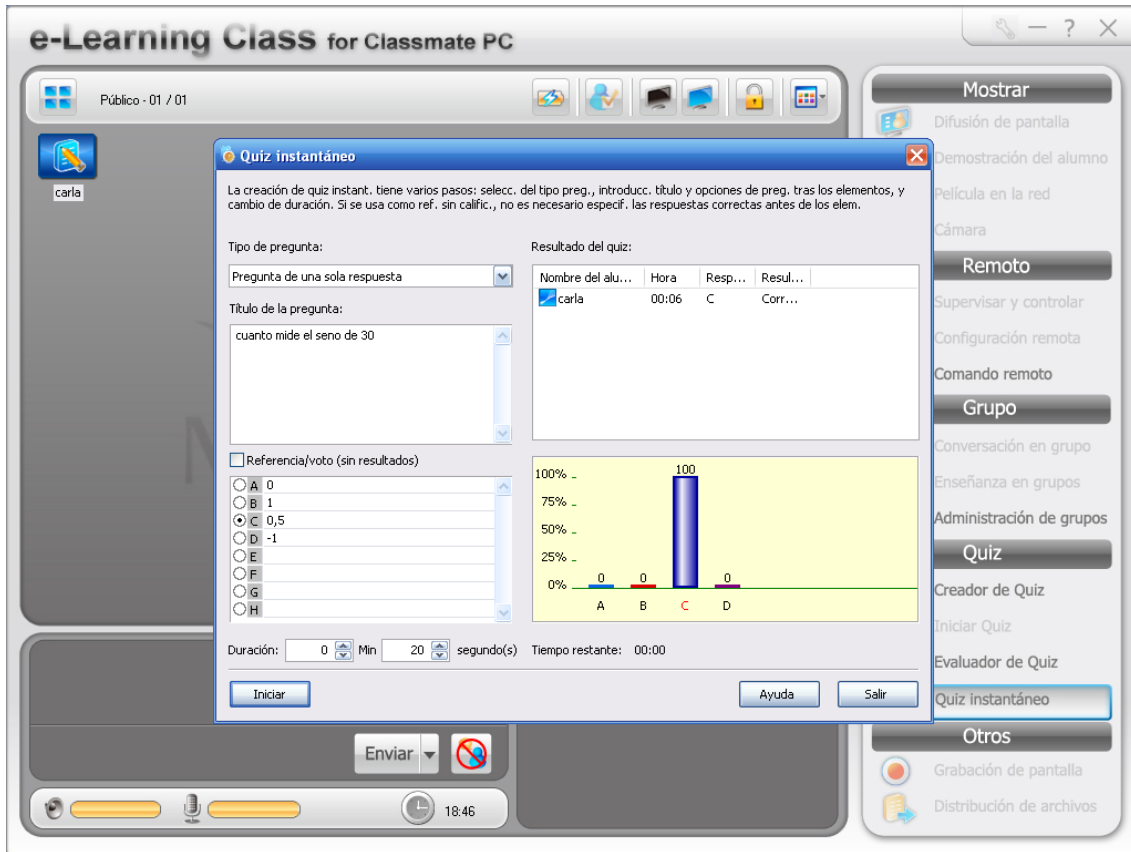

FUNCION OTROS

Selecciono alumnos y voy a DISTRIBUCION DE ARCHIVOS de archivos para agregarles un archivo a los seleccionados. Se marca el archivo deseado y se hace click en el icono de agregar (h+). Se puede seleccionar sin mandarlo a escritorio o a otro. El docente cierra la distribución y selecciona enviar. Mientras se espera que baje el archivo al alumno (tarda) se puede arrastrar otro archivo hasta abajo en el marco. Cuando el docente cierra, el archivo será visto por el alumno. Hasta que el profesor no cierre, el alumno no tiene acceso al archivo.

El alumno también puede enviar desde los iconos en su pantalla un archivo al docente. El programa profesor debe ACEPTAR para poder ver el archivo enviado. El profesor va a la barra del administrador de su programa (parte superior) con el botón derecho selecciona ver archivos enviados y vera las carpetas de los alumnos para poder abrirlas.

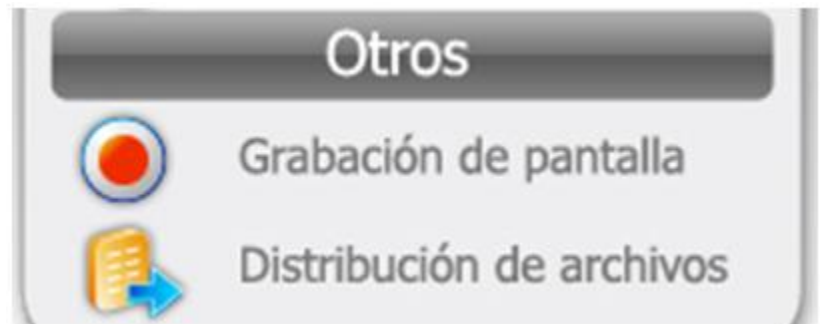

Distribución de archivos

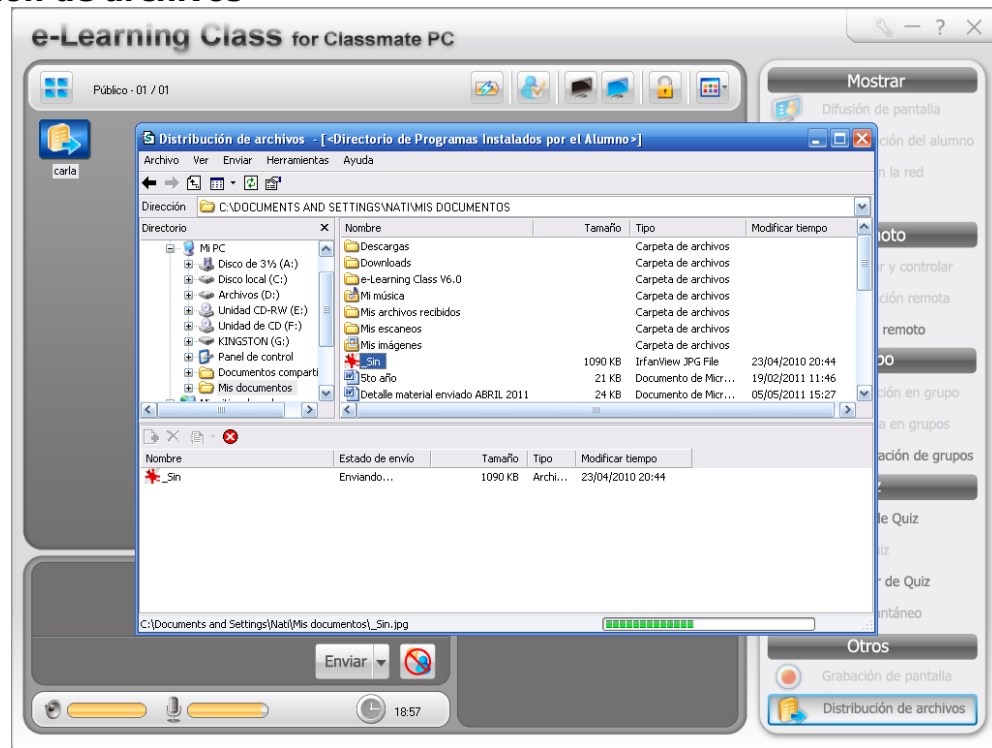

Para recibir un archivo del alumno:

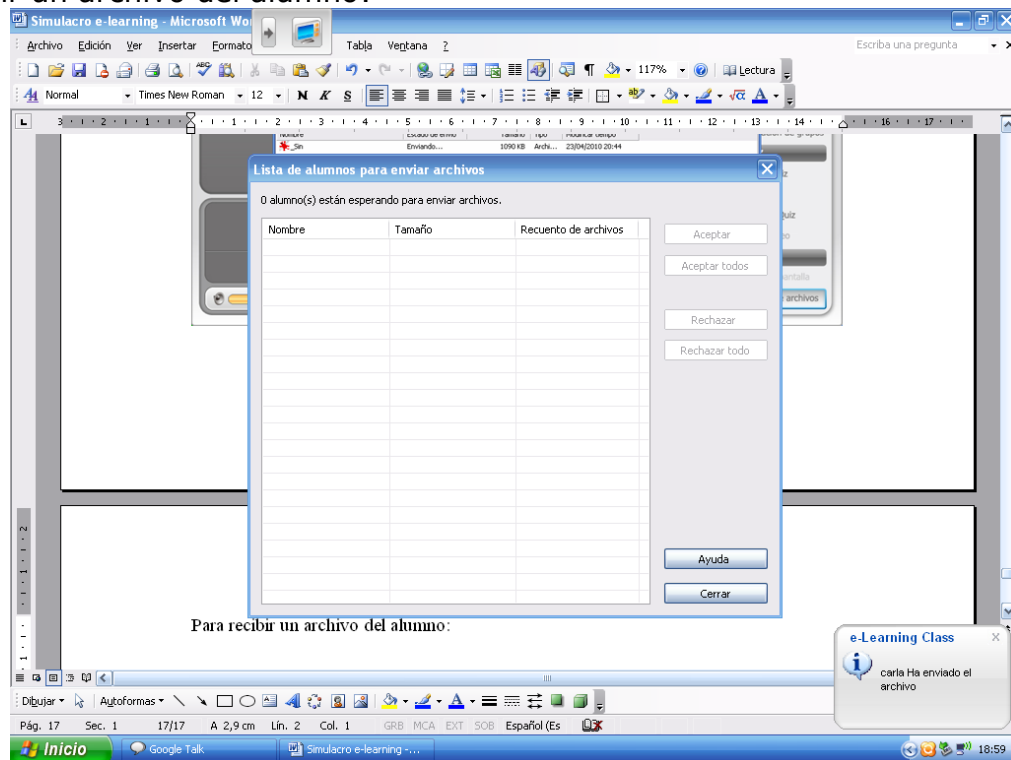

Para recibir un archivo del alumno:

Para ver el archivo enviado

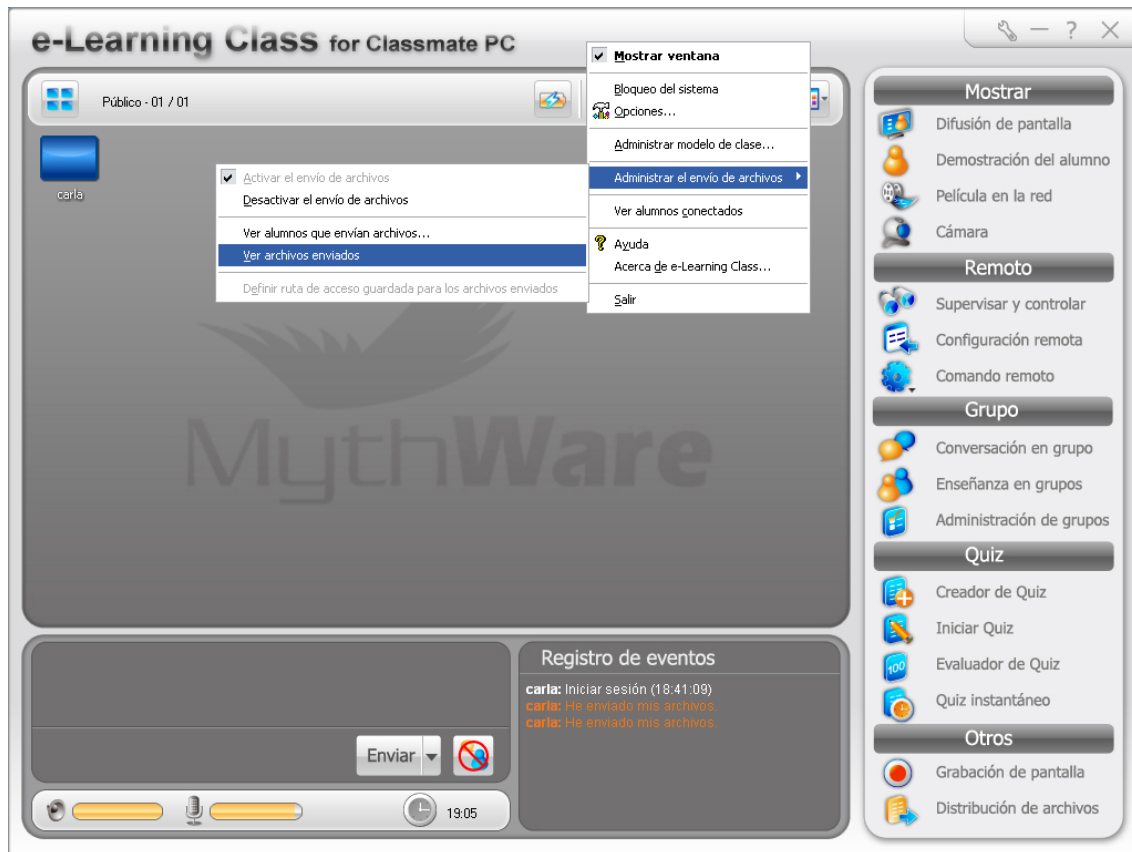

Abrimos la carpeta

